KOPFJÄGER

WHEN PRECISION MATTERS

IDIOMA

KOPFJÄGER

WWW.KJRESTS.COM

REAPER GRIPS

Proporcionando una estabilidad inquebrantable y libre de fatiga en situaciones de alto riesgo, Reaper Grip da al rifle la firmeza que el operador necesita.
Ideal para cazadores de larga distancia, francotiradores de las fuerzas del orden y para todo tipo de tiradores, Reaper Grip fue diseñado por miembros del SWAT para soportar las duras exigencias de su trabajo diario. Cuando disparas con un Reaper Grip, disparas con confianza.

REAPER GRIP
SISTEMA

HEAVY DUTY — CONSTRUCCIÓN DE TRABAJO PESADO
SMOOTH — SUAVE PANORÁMICA E INCLINACIÓN
OFFSET — AGARRE OFFSET FÁCIL DE USAR
PADDED GRIPS — ACOLCHADO PROTECTOR
TAPERED — AGARRE CÓNICO AJUSTABLE
BLOQUEO DE 38MM A 76MM DE AGARRE

MODELO	KJ86000
DIMENSIONES (PULG/MM)	6,84 X 6,04 X 6,57 174 X 153 X 167
RANGO DE AGARRE (PULG/MM)	1,5 - 3 / 40 - 71
ÁNGULO DE ROTACIÓN (HORIZONTAL)	360°
ÁNGULO DE ROTACIÓN (VERTICAL)	87° ABAJO, 21° ARRIBA
MONTAJE	3/8" - 16 PASO DE ROSCA
MATERIAL	ALUMINIO
PESO (LBS/G)	2,5 / 1134
INCLUYE	ADAPTADOR DE ROSCA DE CÁMARA

REAPER GRIP
DIRECT MOUNT (USAR CON CABEZAL DE BOLA)

HEAVY DUTY — CONSTRUCCIÓN DE TRABAJO PESADO
DIRECT MOUNT — SE MONTA DIRECTAMENTE EN CABEZALES ESTÁNDAR
COMBO MOUNT — TORNILLO DE ROSCA ESTÁNDAR O ARCA SWISS
PADDED GRIPS — ACOLCHADO PROTECTOR
TAPERED — AGARRE CÓNICO AJUSTABLE
BLOQUEO DE 38MM A 76MM DE AGARRE

MODELO	KJ86006
DIMENSIONES (PULG/MM)	4,18 X 5,75 X 5,04 106 X 146 X 128
RANGO DE AGARRE (PULG/MM)	1,5 - 3 / 40 - 71
ÁNGULO DE ROTACIÓN (HORIZONTAL)	0°
ÁNGULO DE ROTACIÓN (VERTICAL)	0°
MONTAJE	3/8" - 16 PASO DE ROSCA ARCA SWISS
MATERIAL	ALUMINIO
PESO (LBS/G)	1,38 / 626
INCLUYE	ADAPTADOR DE ROSCA DE CÁMARA

REAPER GRIPS

KOPFJÄGER

WWW.KJRESTS.COM

REAPER RAILS

REAPER RAIL
PICATINNY

CONSTRUCCIÓN DE TRABAJO PESADO

SUAVE PANORÁMICA E INCLINACIÓN

AGARRE OFFSET FÁCIL DE USAR

PRECISIÓN DE LARGO ALCANCE

AJUSTE DE LA INCLINACIÓN DE BLOQUEO

MONTAJE PICATINNY DIRECTO

MODELO	KJ86002
DIMENSIONES (PULG/MM)	6 X 5,5 X 6,5 152 X 139 X 165
TIPO DE MONTURA	PICATINNY
RIEL DE INCLINACIÓN	+ - 11°
ÁNGULO DE ROTACIÓN (HORIZONTAL)	360°
ÁNGULO DE ROTACIÓN (VERTICAL)	87° ABAJO, 21° ALTO
MONTAJE	3/8" - 16 PASO DE ROSCA
MATERIAL	ALUMINIO
PESO (LBS/G)	1,97 / 894
INCLUYE	ADAPTADOR DE ROSCA DE CÁMARA

REAPER RAIL
ARCA SWISS

CONSTRUCCIÓN DE TRABAJO PESADO

SUAVE PANORÁMICA E INCLINACIÓN

AGARRE OFFSET FÁCIL DE USAR

PRECISIÓN DE LARGO ALCANCE

AJUSTE DE LA INCLINACIÓN DE BLOQUEO

MONTAJE ARCA SWISS DIRECTO

MODELO	KJ86003
DIMENSIONES (PULG/MM)	6 X 5,5 X 6,5 152 X 139 X 165
TIPO DE MONTURA	PICATINNY
RIEL DE INCLINACIÓN	+ - 11°
ÁNGULO DE ROTACIÓN (HORIZONTAL)	360°
ÁNGULO DE ROTACIÓN (VERTICAL)	87° ABAJO, 21° ARRIBA
MONTAJE	3/8" - 16 PASO DE ROSCA
MATERIAL	ALUMINIO
PESO (LBS/G)	1,97 / 894
INCLUYE	ADAPTADOR DE ROSCA DE CÁMARA

REAPER RAIL

Para aquellos que deseen las ventajas de un cabezal de bola sin todos los inconvenientes, el Reaper Rail ofrece un recorrido vertical y horizontal junto con un ajuste de inclinación. Disponible para riel Picatinny o Arca Swiss, el Reaper Rail no sacrifica ni un ápice la estabilidad y mantiene la alta resistencia de construcción, característica de Kopfjäger, diseñada para afrontar cualquier tipo de entorno.

KOPFJÄGER

WWW.KJRESTS.COM

TRIPODES

El disparo perfecto comienza con un trípode estable. Nuestros trípodes de fibra de carbono y aluminio aseguran una estabilidad sólida como una roca desde las posiciones más inclinadas hasta de pie, con 3 bloqueadores de ángulo, columna central reversible y múltiples extensiones de patas.

TRIPODS

K700 TRÍPODE
HEAVY DUTY (DE ALTA RESISTENCIA)

HASTA 183CM TOTALMENTE EXTENDIDO BAJO DE 67CM PLEGADAS

CARGA DE PESO DE HASTA 11 KG

PALANCAS DE BLOQUEO DE PIERNA DE ALTA RESISTENCIA

EMPUÑADURAS SUAVES DE ESPUMA DURADERA

3 POSICIONES DE BLOQUEO DE ÁNGULO

COLUMNA CENTRAL REVERSIBLE

MODELO	KJ85001
ALTURA DE FUNCIONAMIENTO MAX (PULG/MM)	72 / 1829
ALTURA DE FUNCIONAMIENTO MIN (PULG/MM)	10,75 / 273
EXTENSIÓN DE LA COLUMNA MAX (PULG/MM)	14,9 / 380
LONGITUD PLEGADO (PULG/MM)	27 / 686
NÚMERO DE EXTENSIONES	3
CARGA MÁXIMA (LBS/KG)	25 / 11
TIPO DE BLOQUEO DE PATAS	BLOQUEO DE PALANCA
MATERIAL	ALUMINIO
PESO (LBS/KG)	5,5 / 2,5
INCLUYE	FUNDA PARA TRÍPODE
	ADAPTADOR DE ROSCA DE CÁMARA

K800 CF TRÍPODE
CARBON FIBER (FIBRA DE CARBONO)

HASTA 162CM TOTALMENTE EXTENDIDO BAJO DE 48CM PLEGADAS

CARGA DE PESO DE HASTA 9 KG

BLOQUEADORES GIRATORIOS DE PATAS DE ALTA RESISTENCIA

FIBRA DE CARBONO LIGERA

3 POSICIONES DE BLOQUEO DE ÁNGULO

COLUMNA CENTRAL REVERSIBLE

MODELO	KJ85002
ALTURA DE FUNCIONAMIENTO MAX (PULG/MM)	64 / 1626
ALTURA DE FUNCIONAMIENTO MIN (PULG/MM)	7,5 / 190
EXTENSIÓN DE LA COLUMNA MAX (PULG/MM)	52,2 / 1325
LONGITUD PLEGADO (PULG/MM)	19 / 482
NÚMERO DE EXTENSIONES	4
CARGA MÁXIMA (LBS/KG)	20 / 9
TIPO DE BLOQUEO DE PATAS	GIRATORIO (TWIST LOCK)
MATERIAL	FIBRA DE CARBONO
PESO (LBS/KG)	3,5 / 1,6
INCLUYE	FUNDA PARA TRÍPODE
	ADAPTADOR DE ROSCA DE CÁMARA

KOPFJÄGER

WWW.KJRESTS.COM

AMBUSH

Gracias al Ambush, los cazadores que hacen esperas en puestos de caza ya no tienen que sacrificar el precioso espacio del suelo en su puesto, ni preocuparse por el cansancio de sostener sus rifles demasiado tiempo. Cuando está bloqueado en su lugar, el Ambush coloca su rifle perfectamente sobre el borde de la ventana del puesto de caza y da a los tiradores, especialmente a los jóvenes y a los cazadores discapacitados, la confianza que necesitan para hacer disparos de precisión cuando mas importa.

AMBUSH
KIT COMPLETO (EL KIT INCLUYE REAPER GRIP, EL BRAZO DE APOYO AMBUSH Y EL BÍPODE)

CONSTRUCCIÓN DE TRABAJO PESADO | SUAVE PANORÁMICA E INCLINACIÓN | AGARRE OFFSET FÁCIL DE USAR | RECOGES Y MOVER FÁCILMENTE | MONTAJES EN VENTANA LEDGE

ACOLCHADO PROTECTOR | AGARRE CÓNICO AJUSTABLE | BLOQUEO DE 38MM A 76MM DE AGARRE | ARMA DE FUEGO SE SIENTA SOBRE LA REBORDE | BLOQUEADO EN SU LUGAR CUANDO SE ESTABLECE

REAPER GRIP

BRAZO DE APOYO & BÍPODE

MODELO	KJ85005K
DIMENSIONES (PULG/MM)	12,24 X 4,17 X 11,9
	311 X 106 X 302
RANGO DE AGARRE (PULG/MM)	1,5 - 3 / 40 - 71
ÁNGULO DE ROTACIÓN (HORIZONTAL)	360°
ÁNGULO DE ROTACIÓN (VERTICAL)	87° ABAJO, 21° ARRIBA
MONTAJE	COLOCADO EN LA VENTANA
MATERIAL	ALUMINIO
PESO (LBS/G)	4,35 / 1973
INCLUYE	REAPER GRIP
	BRAZO DE APOYO AMBUSH
	BÍPODE

AMBUSH
BRAZO DE APOYO

MODELO	KJ85005
DIMENSIONES (PULG/MM)	12,24 X 4,17 X 3,4
	311 X 106 X 86
MONTAJE	3/8" - 16 PASO DE ROSCA
MATERIAL	ALUMINIO
PESO (LBS/G)	1,22 / 553
REQUIERE	REAPER GRIP O REAPER RAIL
	BÍPODE
INCLUYE	ADAPTADOR DE ROSCA DE CÁMARA
	TORNILLO DE CABEZA HUECA

AMBUSH

KOPFJÄGER

WWW.KJRESTS.COM

KITS CON TRÍPODE

MODELO | KJ85001K

REAPER GRIP K700 TRÍPODE KIT

REAPER GRIP / K700 TRIPODE

- HEAVY DUTY — CONSTRUCCIÓN DE TRABAJO PESADO
- SMOOTH — SUAVE PANORÁMICA E INCLINACIÓN
- OFFSET — AGARRE OFFSET FÁCIL DE USAR
- PADDED GRIP — ACOLCHADO PROTECTOR
- TAPERED — AGARRE CÓNICO AJUSTABLE
- BLOCKED — BLOQUEO DE 38MM A 76MM DE AGARRE
- 183 TO 67 — HASTA 183CM TOTALMENTE EXTENDIDO BAJO DE 67CM PLEGADAS
- UP TO 11 KG — CARGA DE PESO DE HASTA 11 KG
- LEVER LOCK — PALANCAS DE BLOQUEO DE PIERNA DE ALTA RESISTENCIA
- FOAM GRIPS — EMPUÑADURAS SUAVES DE ESPUMA DURADERA
- 3D — 3 POSICIONES DE BLOQUEO DE ÁNGULO
- CENTER — COLUMNA CENTRAL REVERSIBLE

MODELO | KJ85002K

REAPER GRIP K800 TRÍPODE KIT

REAPER GRIP / K800 TRIPODE

- HEAVY DUTY — CONSTRUCCIÓN DE TRABAJO PESADO
- SMOOTH — SUAVE PANORÁMICA E INCLINACIÓN
- OFFSET — AGARRE OFFSET FÁCIL DE USAR
- PADDED GRIP — ACOLCHADO PROTECTOR
- TAPERED — AGARRE CÓNICO AJUSTABLE
- BLOCKED — BLOQUEO DE 38MM A 76MM DE AGARRE
- 162 TO 48 — HASTA 162CM TOTALMENTE EXTENDIDO BAJO DE 48CM PLEGADAS
- UP TO 9 KG — CARGA DE PESO DE HASTA 9 KG
- TWIST LOCK — BLOQUEADORES GIRATORIOS DE PATAS DE ALTA RESISTENCIA
- CARBON FIBER — FIBRA DE CARBONO LIGERA
- 3D — 3 POSICIONES DE BLOQUEO DE ÁNGULO
- CENTER — COLUMNA CENTRAL REVERSIBLE

MODELO | KJ85003K

REAPER RAIL K700 TRÍPODE KIT – PICATINNY

REAPER RAIL / K700 TRIPODE

- HEAVY DUTY — CONSTRUCCIÓN DE TRABAJO PESADO
- SMOOTH — SUAVE PANORÁMICA E INCLINACIÓN
- OFFSET — AGARRE OFFSET FÁCIL DE USAR
- PRECISE — PRECISIÓN DE LARGO ALCANCE
- ADJUST CANT — AJUSTE DE LA INCLINACIÓN DE BLOQUEO
- DIRECT MOUNT — MONTAJE PICATINNY DIRECTO
- 183 TO 67 — HASTA 183CM TOTALMENTE EXTENDIDO BAJO DE 67CM PLEGADAS
- UP TO 11 KG — CARGA DE PESO DE HASTA 11 KG
- LEVER LOCK — PALANCAS DE BLOQUEO DE PIERNA DE ALTA RESISTENCIA
- FOAM GRIPS — EMPUÑADURAS SUAVES DE ESPUMA DURADERA
- 3D — 3 POSICIONES DE BLOQUEO DE ÁNGULO
- CENTER — COLUMNA CENTRAL REVERSIBLE

MODELO | KJ85004K

REAPER RAIL K800 TRÍPODE KIT – PICATINNY

REAPER RAIL / K800 TRIPODE

- HEAVY DUTY — CONSTRUCCIÓN DE TRABAJO PESADO
- SMOOTH — SUAVE PANORÁMICA E INCLINACIÓN
- OFFSET — AGARRE OFFSET FÁCIL DE USAR
- PRECISE — PRECISIÓN DE LARGO ALCANCE
- ADJUST CANT — AJUSTE DE LA INCLINACIÓN DE BLOQUEO
- DIRECT MOUNT — MONTAJE PICATINNY DIRECTO
- 162 TO 48 — HASTA 162CM TOTALMENTE EXTENDIDO BAJO DE 48CM PLEGADAS
- UP TO 9 KG — CARGA DE PESO DE HASTA 9 KG
- TWIST LOCK — BLOQUEADORES GIRATORIOS DE PATAS DE ALTA RESISTENCIA
- CARBON FIBER — FIBRA DE CARBONO LIGERA
- 3D — 3 POSICIONES DE BLOQUEO DE ÁNGULO
- CENTER — COLUMNA CENTRAL REVERSIBLE

ACCESORIOS

REAPER GRIP
MONTURA SUPERIOR

MODELO	KJ86001
DIMENSIONES (PULG/MM)	4,18 X 5,75 X 3,91 106 X 146 X 99
RANGO DE AGARRE (PULG/MM)	1,5 - 3 / 40 - 71
MATERIAL	ALUMINIO
PESO (LBS/G)	1,18 / 535
INCLUYE	ADAPTADOR DE ROSCA DE CÁMARA

REAPER RAIL
MONTURA SUPERIOR (PICATINNY)

MODELO	KJ86004
DIMENSIONES (PULG/MM)	4,1 X 2,5 X 2,5 105 X 63,5 X 63,5
TIPO DE MONTURA	PICATINNY
MATERIAL	ALUMINIO
PESO (LBS/G)	0,62 / 281
INCLUYE	ADAPTADOR DE ROSCA DE CÁMARA

REAPER RAIL
MONTURA SUPERIOR (ARCA SWISS)

MODELO	KJ86005
DIMENSIONES (PULG/MM)	4,1 X 2,5 X 2,5 105 X 63,5 X 63,5
TIPO DE MONTURA	ARCA SWISS
MATERIAL	ALUMINIO
PESO (LBS/G)	0,62 / 281
INCLUYE	ADAPTADOR DE ROSCA DE CÁMARA

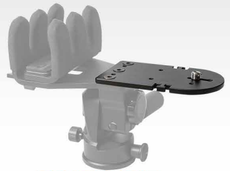

REAPER RIG
PLACA DE ACCESORIOS

MODELO	KJ89002
DIMENSIONES (PULG/MM)	4,87 X 2,7 X 0,23 124 X 68 X 6
MATERIAL	ALUMINIO
PESO (LBS/G)	0,25 /113
INCLUYE	TORNILLO DE CÁMARA TRES TORNILLOS DE MONTAJE

CABEZA DE NIVELACIÓN
PARA REAPER GRIP

MODELO	KJ89000
DIMENSIONES (PULG/MM)	3,3 X 2,5 X 1,9 83,8 X 63,5 X 48,3
MATERIAL	ALUMINIO
PESO (LBS/G)	0,67 / 304
INCLUYE	ADAPTADOR DE ROSCA DE CÁMARA LLAVE ALLEN ESTRELLA

MONTAJE DIRECTO
ADAPTADOR PARA REAPER GRIP

MODELO	KJ89003
DIMENSIONES (PULG/MM)	2 X 2 X 1,13 51 X 51 X 28,7
COMPATIBLE CON	REAPER GRIP
MATERIAL	ALUMINIO
PESO (LBS/G)	0,2 / 90
INCLUYE	CUATRO TORNILLOS DE MONTAJE

K.I.L. CORREA
ESTABILIZADORA

MODELO	KJ89001
DIMENSIONES (PULG/MM)	1 X 55 25,4 X 1397
MATERIAL	NYLON
WEIGHT LIMIT (LBS/KG)	550 / 249,5
PESO (LBS/G)	0,35 / 158
INCLUYE	KARABINERHAKEN

ARCATINNYN (M-LOK®)
ADAPTADOR DE MONTAJE

MODELO	KJ89005
DIMENSIONES (PULG/MM)	2,75 X 1,5 X 0,7 69 X 28,1 X 17,8
MATERIAL	ALUMINIO
TIPO DE MONTURA	M-LOK® A PICATINNY Y ARCA SWISS
PESO (LBS/G)	0,19 / 86
INCLUYE	TORNILLOS M-LOK®

REEMPLAZO DE LAS CUBIERTAS REAPER GRIP

MODELO	KJ89004
DIMENSIONES (PULG/MM)	4,1 X 0,39 X 2,3 104 X 10 X 58
COMPATIBLE CON	REAPER GRIP & AMBUSH
MATERIAL	PVC
PESO (LBS/G)	0,06 / 27
INCLUYE	ZWEI GRIFFHÜLLEN

REPUESTO DE PIE
DE TRÍPODE

MODELO	KJ85001.001	MODELO	KJ85002.002
DIMENSIONES (PULG/MM)	1,4 X 1,6 X 1,5 36 X 40 X 39	DIMENSIONES (PULG/MM)	1,1 X 1,1 X 1,37 28 X 28 X 35
COMPATIBLE CON	K700 TRÍPODE	COMPATIBLE CON	K800 TRÍPODE
MATERIAL	GOMA	MATERIAL	GOMA
PESO (LBS/G)	0,03 / 14	PESO (LBS/G)	0,07 / 32

KITS AND ACC.

KOPFJÄGER
WHEN PRECISION MATTERS
Kopfjäger
2201 Heritage Pkwy
Mansfield, TX 76063
817.225.0310
info@kjrests.com
WWW.KJRESTS.COM
Foto: @corysmith936
Kopfjäger
94 Iliyantsi Blvd.
1220, Sofia, Bulgaria
+359 2 434 3287
sales@sellmarkeu.net